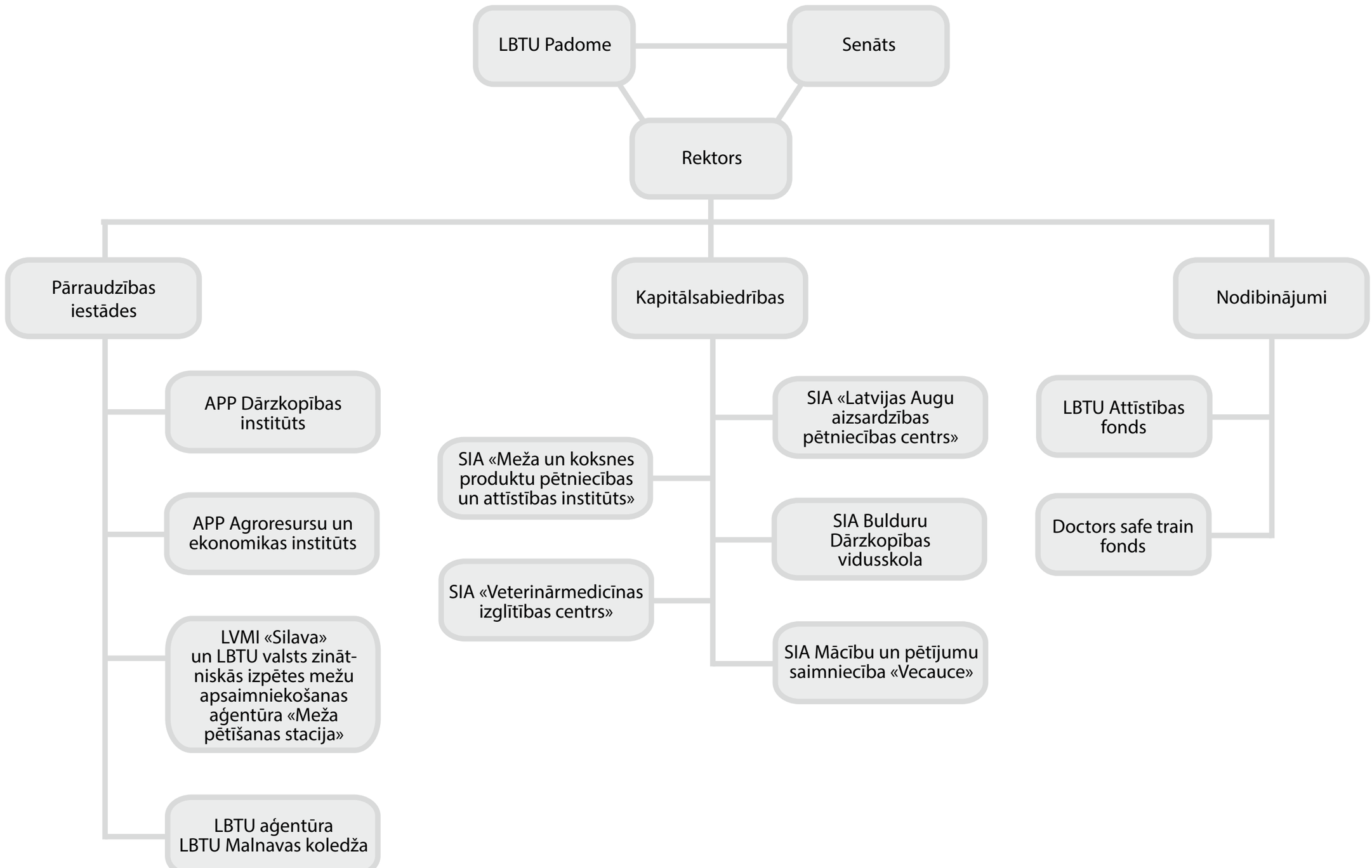LBTU pārraudzības iestādes, kapitālsabiedrības un nodibinājumi
(apstiprināta ar 09.09.2022 LBTU Padomes lēmumu)